

برای آگاهی از Resolution عکس خود :

در سیستم عامل XP:

۱- روی عکس خود راست کلیک کنید:

۲- روی گزینه Properties کلیک کنید:



۳- روی سربرگ summary کلیک کنید:

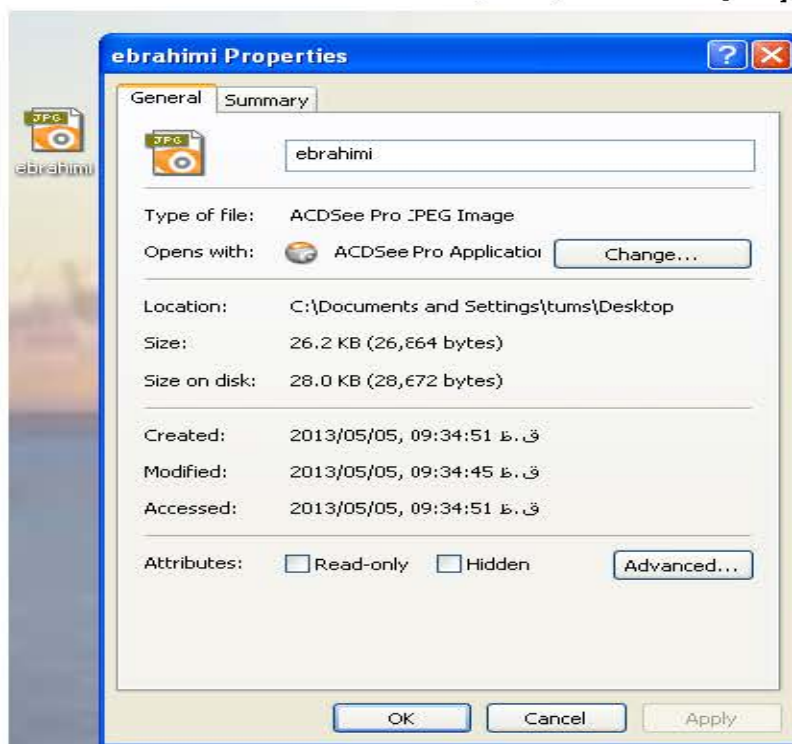

۴- سپس روی گزینه Advanced کلیک کنید:

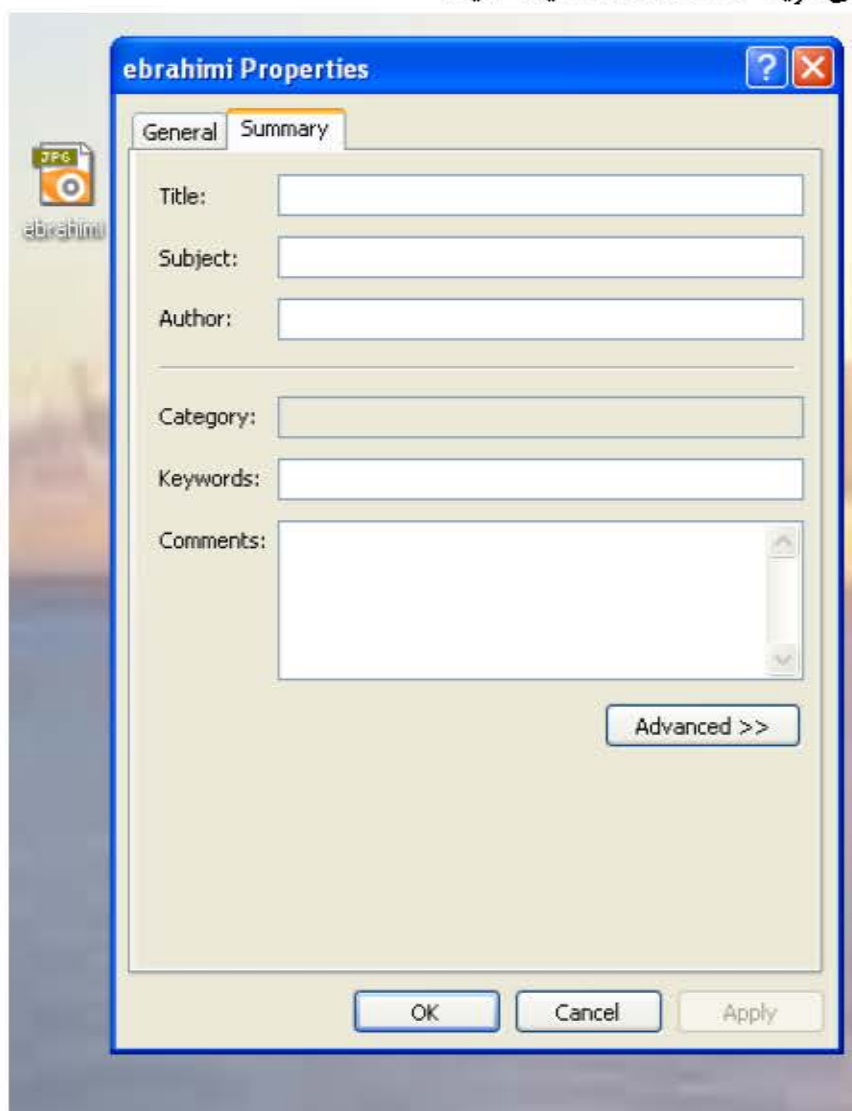

۵- مشخصات عکس را مشاهده کنید::

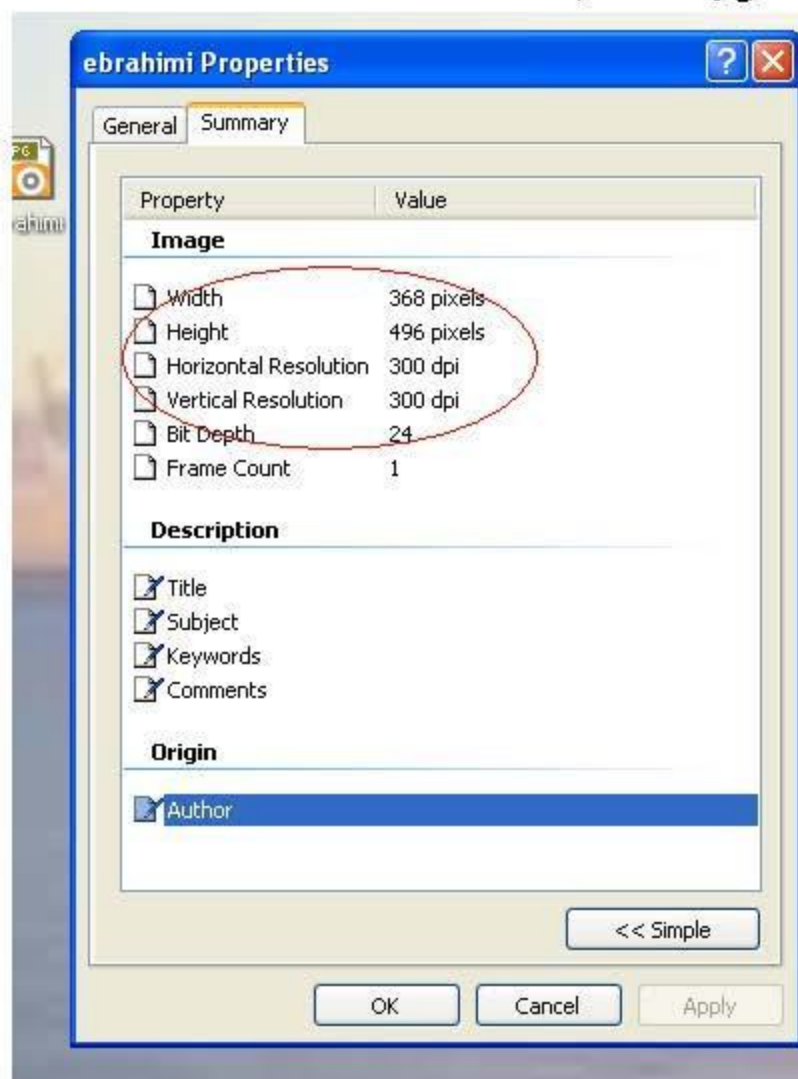

*** لازم به ذکر است که تعداد pixel ها در قسمت Width باید عددی بین ۳۰۰ تا ۴۰۰ پیکسل باشد و
تعداد pixel ها در قسمت Height عددی بین ۴۰۰ تا ۵۰۰ پیکسل باشد.

در سیستم عامل : Windows7

۱- روی عکس راست کلیک کنید:

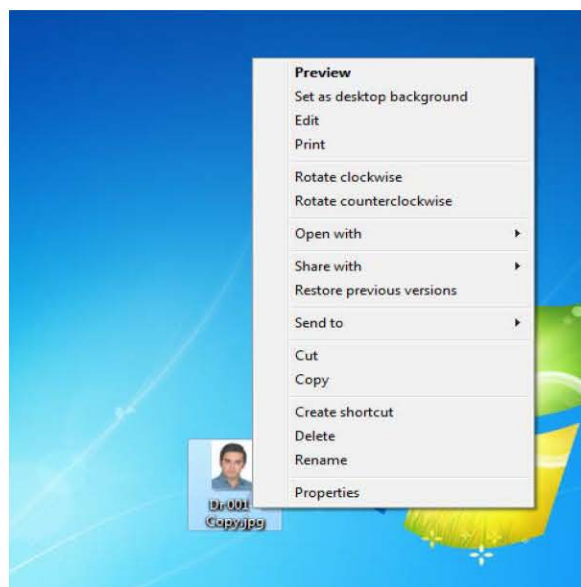

۲- روی گزینه Properties کلیک کنید:

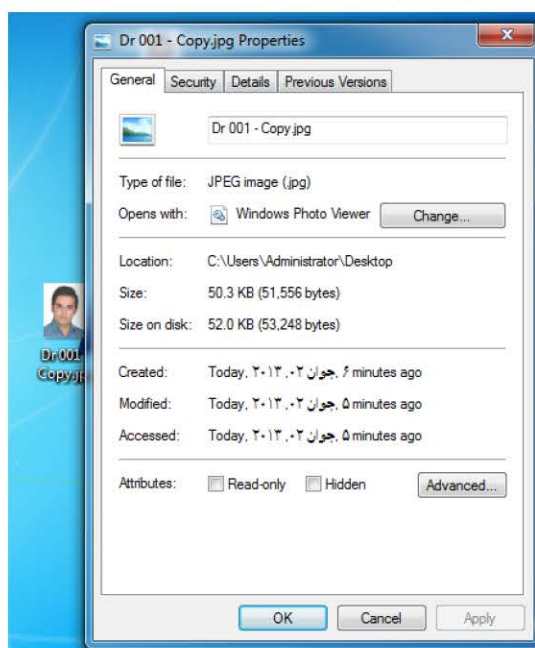

۳- روی سربرگ سوم (Details) کلیک کنید و مشخصات عکس را ببینید.

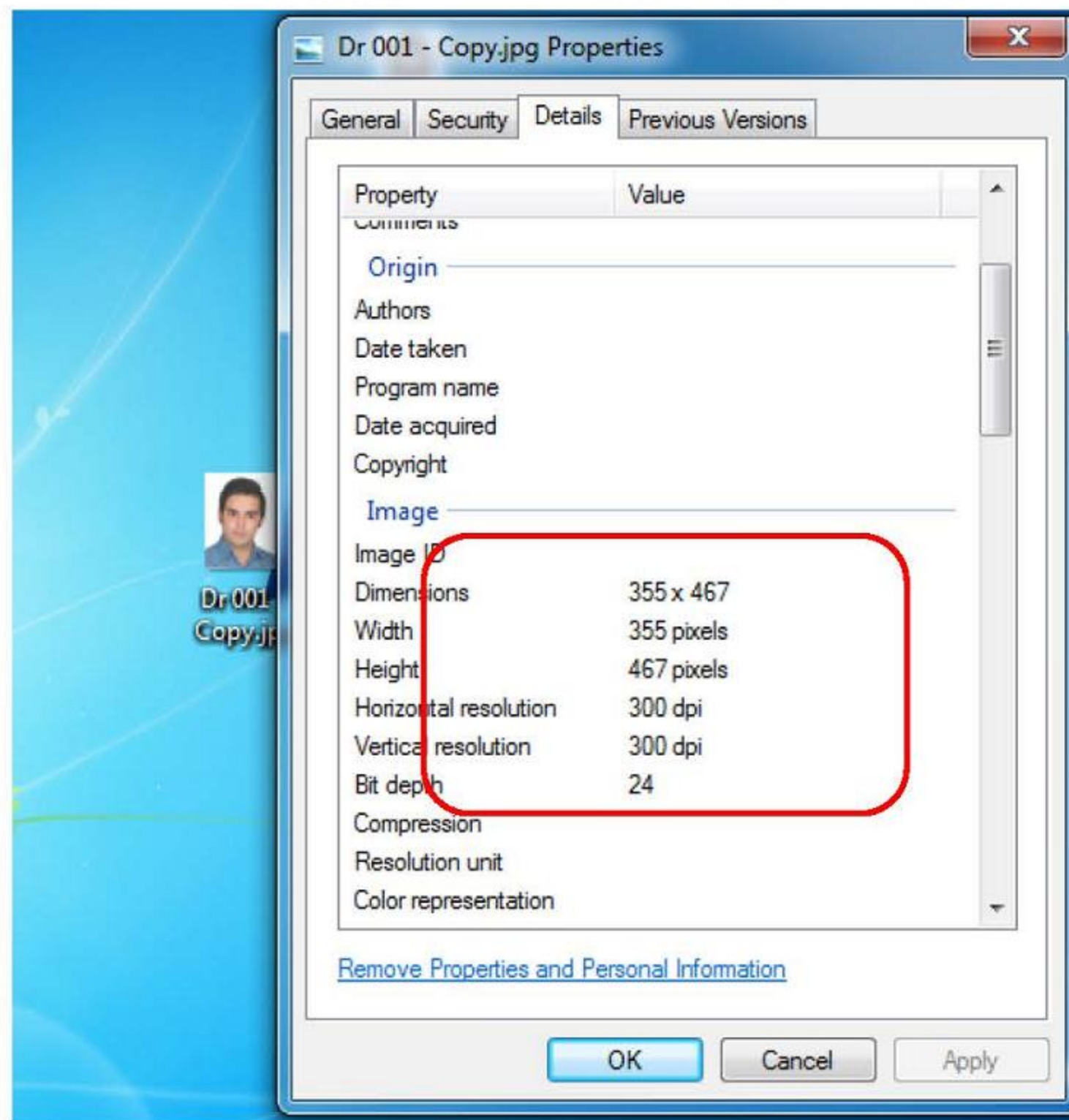

لازم به ذکر است که باید عکس دارای Resolution ، 300DPI باشد.

*** تذکر : تعداد pixel ها در قسمت Width باید عددی بین ۳۰۰ تا ۴۰۰ پیکسل باشد و

تعداد pixel ها در قسمت Height عددی بین ۴۰۰ تا ۵۰۰ پیکسل باشد.